【案件管理番号:2024011900005】

【料金】【群統一】一定額停止（高額）対応

（本編1ページ）

2024年1月19日

料金管理部 モバイル料金企画課

概要

概要	群統一施策による長期請求時の高額利用による一定額停止の対象から ソフトバンク・ワイモバイルまとめて支払いの利用料を対象外にする
背景	高額随時請求のスキームではモバイルの場合、15万円に達すると 通信のサービス利用を停止するようになっており、群統一の長期請求期間に 通常月どおり使用しているにも関わらず事業者都合によるサービス利用停止 を回避するため、一時的に検知対象からソフまを除外したい ※群統一による長期請求中は、ソフまの与信枠を最大2ヶ月分相当に増額
実施時期と対象B#数	10群：2024年4月11日～5月31日（80万B#） 6月11日～7月31日（80万B#） 9月11日～10月31日(確認中)
対象システム	ChronosBilling
その他	・FY25に実施予定の20群については、別途、デカチョウ起案予定 ・サービス主管 顧客基盤 千代田さん 事前説明/了承済

Appendix

群統一ロードマップ（10群移行）

10群は2024年中に完了予定

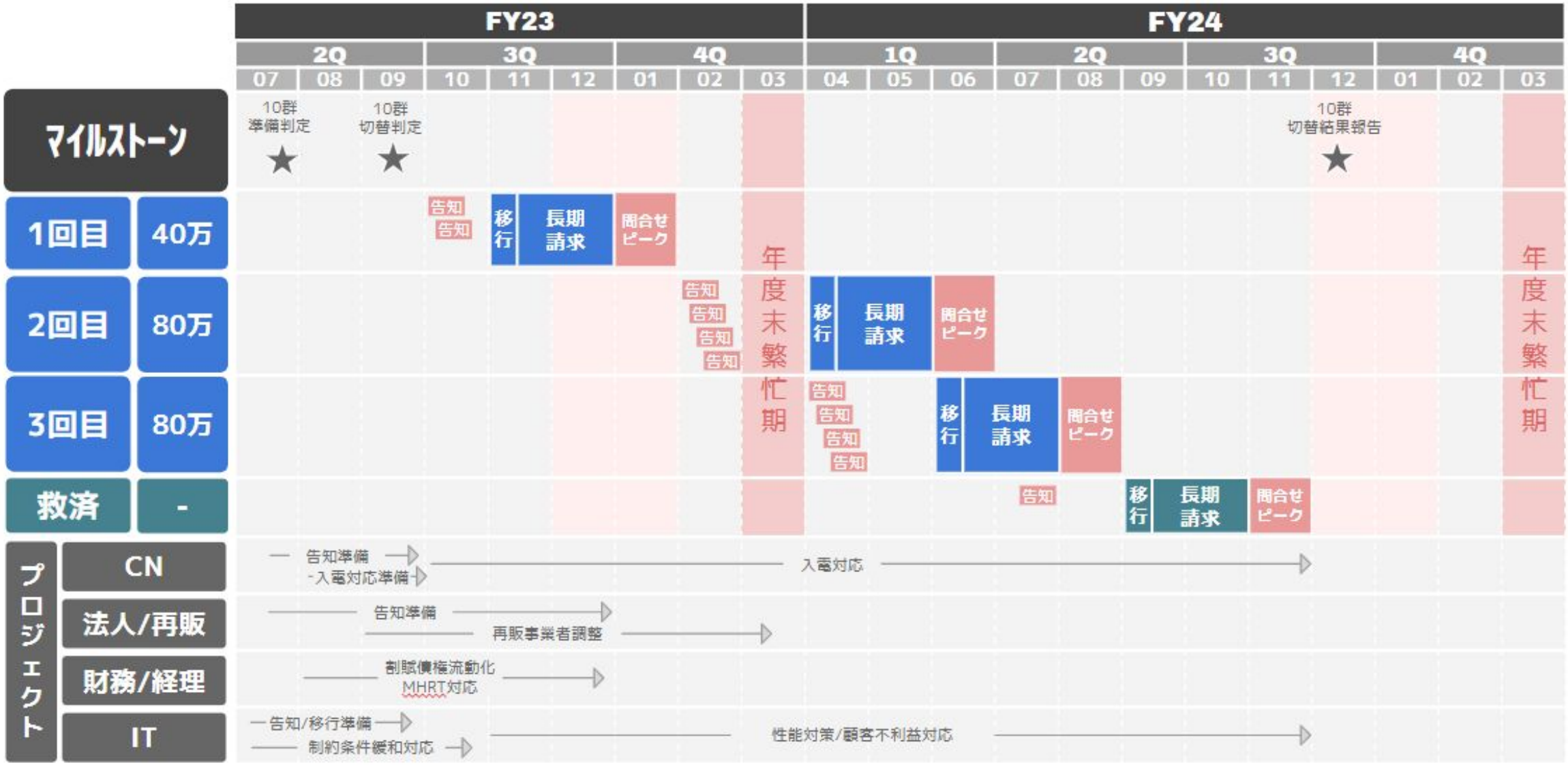

群統一ロードマップ（20群移行）

20群移行の時期、回数については10群移行結果を踏まえ検討

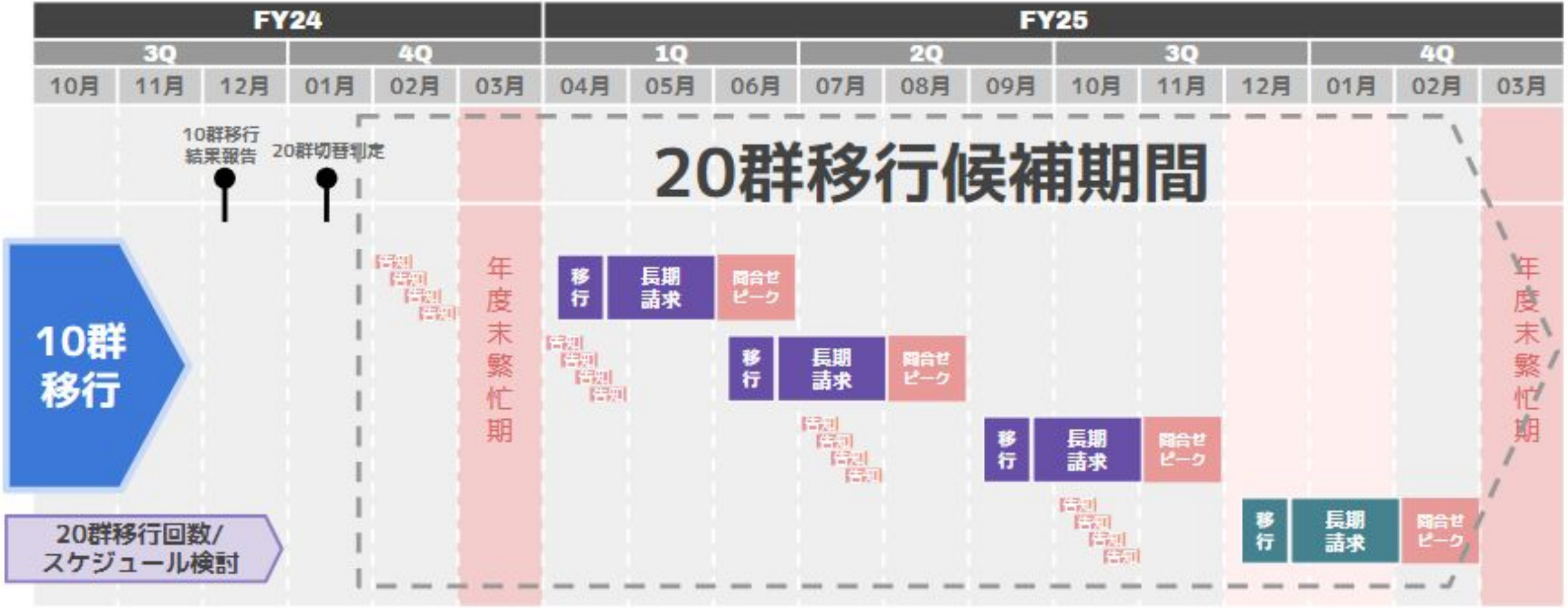

SBまとめて支払い与信額_増額対応

下記2段階で与信増額処理を行います

10群→30群のお客さま(4/11群変更)
1回目 4/11～4/20の利用実績金額:5/ 1増額
2回目 4/21～4/30の利用実績金額:5/13増額

例：4/11～4/20分の5/1増額処理イメージ

▼～4/20利用分判定
▼5/1増額処理あり

ケース	3月	4月	5月	6月
①10万円利用 (4/11～4/20)	与信額10万円 3/11～4/10 10群通常月	(4/11～4/20) 与信額：10万円 └利用額：10万円 └残高　：0円	与信額20万円 (4/11～10万円+5/1追加10万円) (5/1～) 与信額：20万円 └利用額：10万円 └残高　：0円＋10万円	与信額10万円 6/1～6/30 30群通常月
②3万円利用 (4/11～4/20)	与信額10万円 3/11～4/10 10群通常月	(4/11～4/20) 与信額：10万円 └利用額：3万円 └残高　：7万円	与信額13万円 (4/11～10万円+5/1追加3万円) (5/1～) 与信額：13万円 └利用額：3万円 └残高　：7万円＋3万円	与信額10万円 6/1～6/30 30群通常月
③利用なし (4/11～4/20)	与信額10万円 3/11～4/10 10群通常月	(4/11～4/20) 与信額：10万円 └利用額：0円 └残高　：10万円	与信額10万円 追加なし (5/1～) 与信額：10万円 └利用額：0円 └残高　：10万円	与信額10万円 6/1～6/30 30群通常月

▲5/1増額処理なし※4/11～4/20利用実績なしのため

SBまとめて支払い与信額_DM記載

お客さま向けのご案内イメージ（DM書面抜粋）

まとめて支払いのご利用につきましては、ご契約回線ごとに請求月ごとのご利用可能額が設定されております。変更時は以下の図のとおりご利用期間が長くなりますが、4月・5月それぞれで最大10万円までご利用いただけますのでご安心ください。4月20日までのご利用分は5月1日に、4月21日から4月30日までのご利用分は5月13日に、2回に分けて増額させていただきます。（※1）

なお、ご請求につきましては5月ご利用分としてまとめてのご請求となりますので、ご注意ください。

※1 お客さまご自身で毎月のご利用上限額を設定している場合、ご利用残高が自動で増額されない場合がございます。増額分をご利用いただく場合は5月1日と5月13日以降にMy SoftBankで設定内容の見直しをお願いいたします。見直し方法は、特設ページよりご確認いただけます。

※2 ご利用可能額はお客さまの契約内容・ご利用状況により異なります。詳細はMy SoftBankよりご確認ください。

Eof